

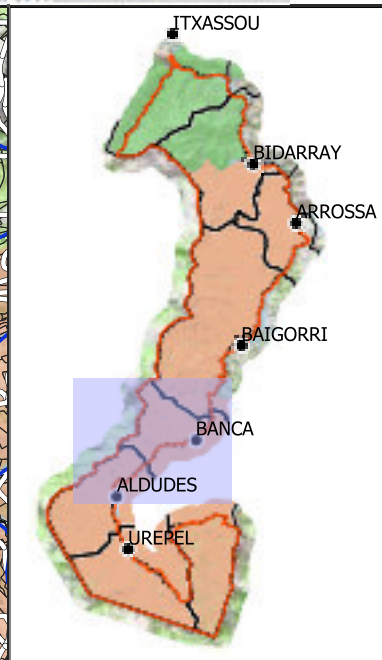

Périmètre définitif de la ZPS "Vallée de la Nive des Aldudes, Col de Lindux" (44)

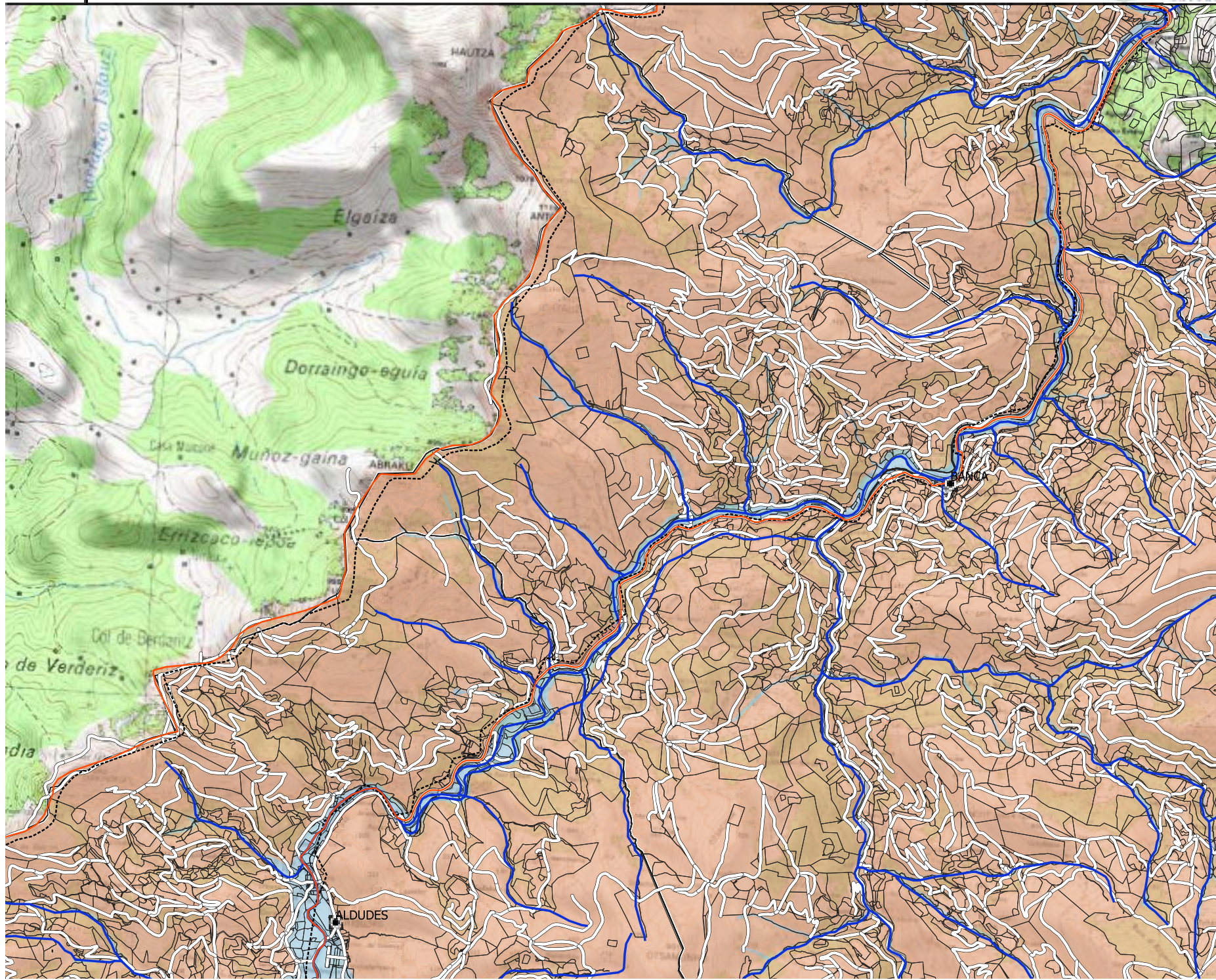

- ### Légende
- Périmètre ajusté
 - - - Périmètre initial
 - Commune
 - Parcelle cadastrale (BD Parcellaire)
 - Tronçon de route (BD Topo)
 - Tronçon hydrographique (BD Carto)

- ### Sites Natura 2000
- FR7200786 La Nive
 - FR7200759 Massif du Mondarrain et de l'Arzamendi
 - FR7200756 Montagnes des Aldudes

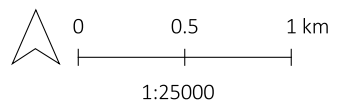





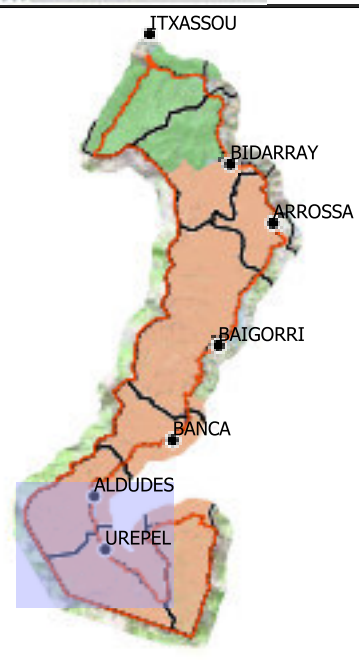
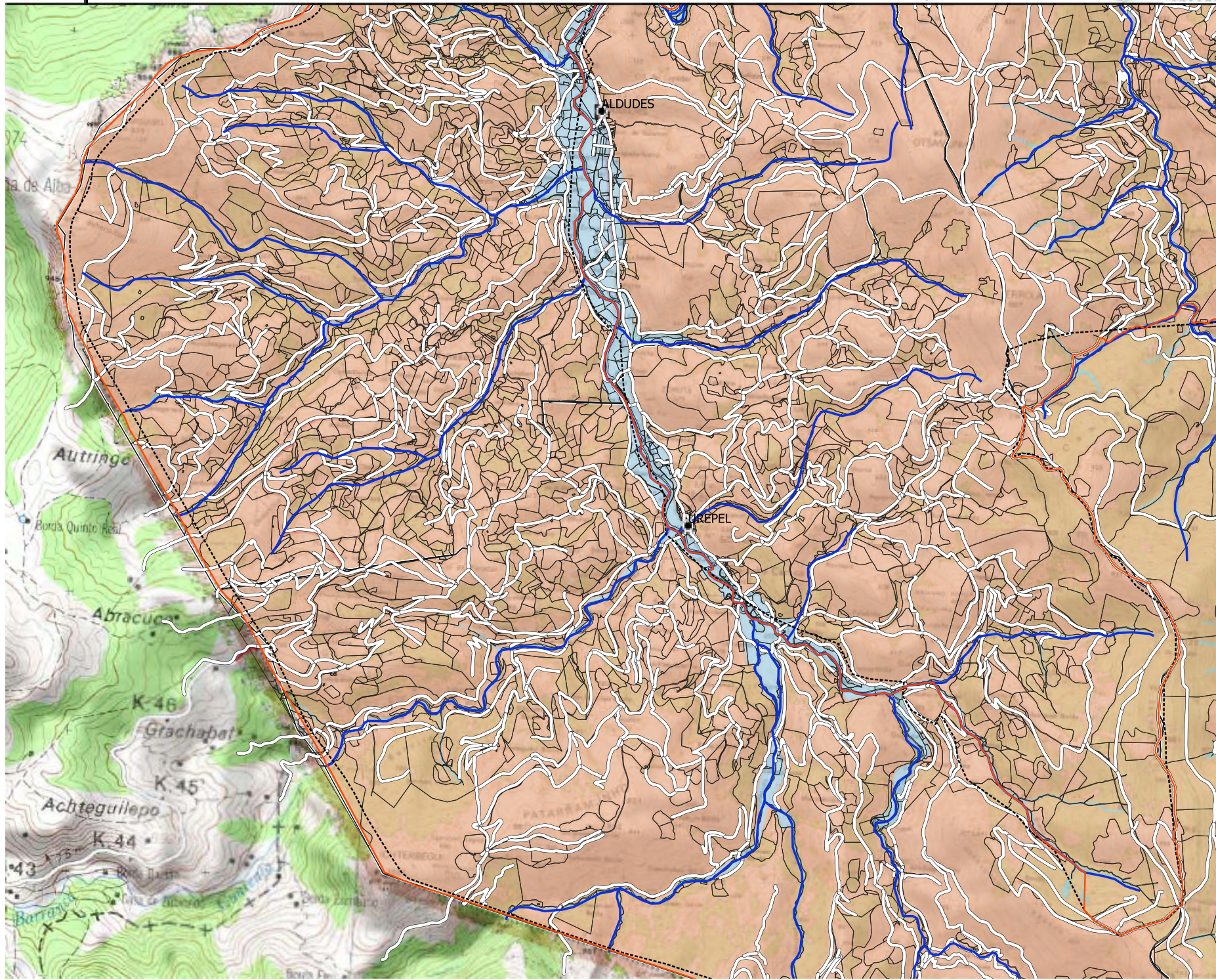

Fond cartographique : SCAN 25
Origine des données : IGN, DREAL, CSVB
Conception : A. DULIN, CSVB
Référence : CSVB_2021_ATLAS_T2_CIIIP.1.1
Date de réalisation : 10/11/2021

Périmètre définitif de la ZPS "Vallée de la Nive des Aldudes, Col de Lindux" (



Légende

-  Périmètre ajusté
-  Périmètre initial
-  Commune
-  Parcelle cadastrale (BD Parcellaire)
-  Tronçon de route (BD Topo)
-  Tronçon hydrographique (BD Carto)

- ### Sites Natura 2000
-  FR7200786 La Nive
 -  FR7200759 Massif du Mondarrain et de l'Arzamendi
 -  FR7200756 Montagnes des Aldudes

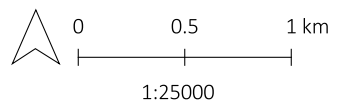

Fond cartographique : SCAN 25
Origine des données : IGN, DREAL, CSVB
Conception : A. DULIN, CSVB
Référence : CSVB_2021_ATLAS_T2_CIIP1.1
Date de réalisation : 10/11/2021



Périmètre définitif de la ZPS "Vallée de la Nive des Aldudes, Col de Lindux" (

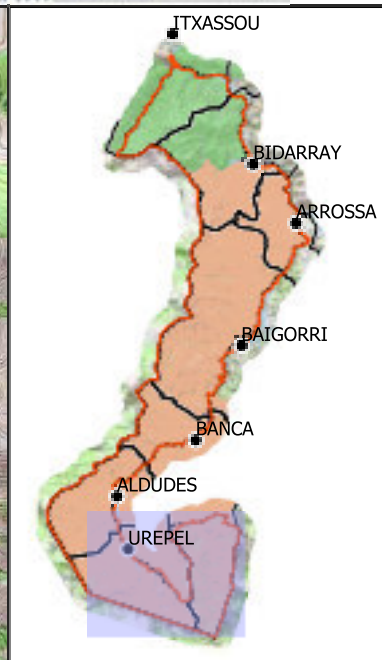
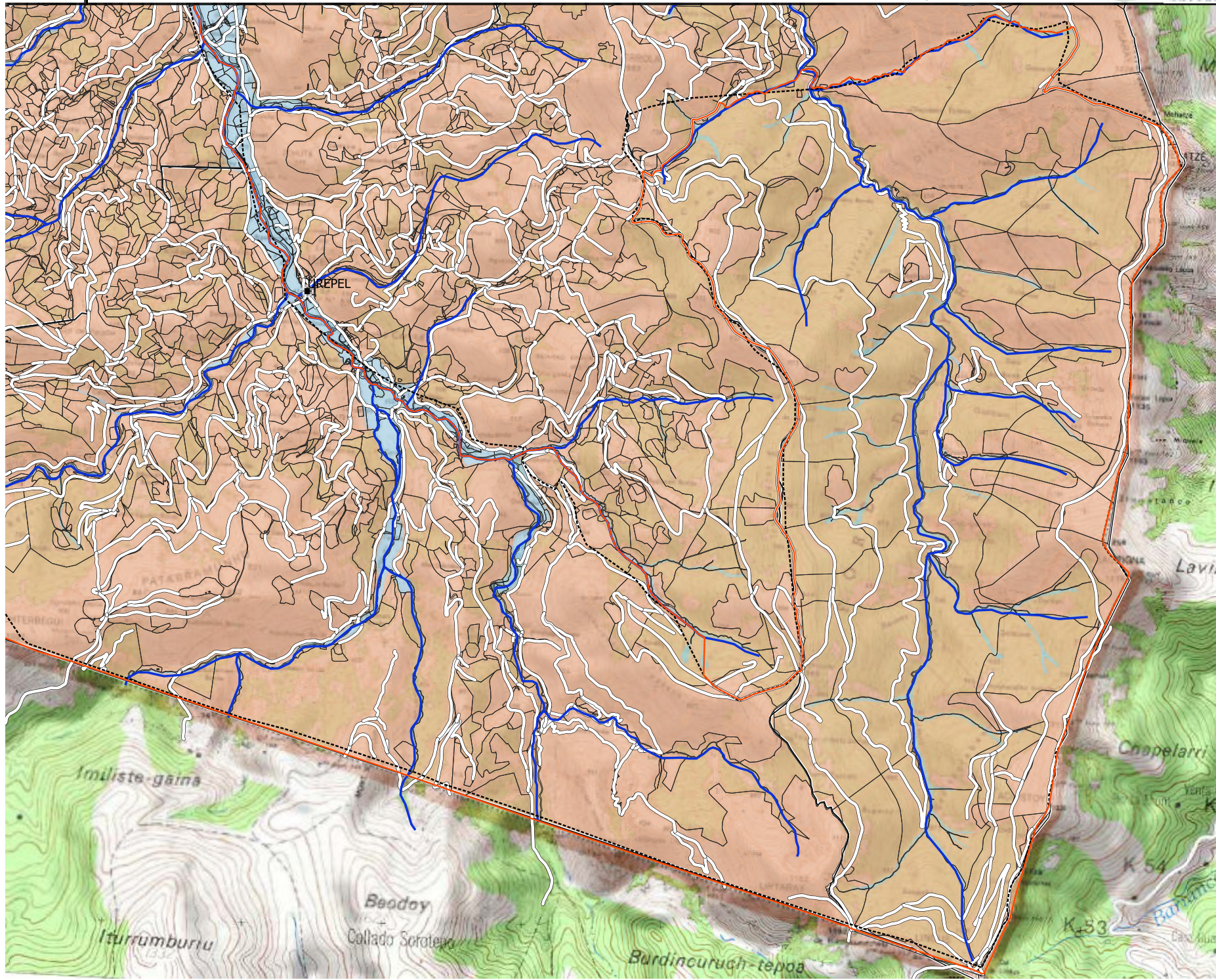

- ### Légende
- Périmètre ajusté
 - Périmètre initial
 - Commune
 - Parcelle cadastrale (BD Parcellaire)
 - Tronçon de route (BD Topo)
 - Tronçon hydrographique (BD Carto)

- ### Sites Natura 2000
- FR7200786 La Nive
 - FR7200759 Massif du Mondarrain et de l'Arzamendi
 - FR7200756 Montagnes des Aldudes

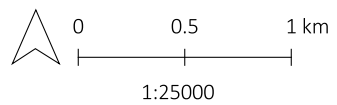

Fond cartographique : SCAN 25
Origine des données : IGN, DREAL, CSVB
Conception : A. DULIN, CSVB
Référence : CSVB_2021_ATLAS_T2_CIIIP.1.1
Date de réalisation : 10/11/2021

Maître d'ouvrage

Direction Départementale des Territoires et de la Mer des Pyrénées Atlantiques

Directeur de la publication

Commission Syndicale de la Vallée de Baigorri

Suivi de la démarche

Clémence Hamel, Chantal Haté-Laloubère (DDTM 64), Luc Albert, Alexandre Dumaitre, Julia Rambaud, Simon Schiano de Tagliacuolo (DREAL), Michel Bidart, Christine Legarra et Marine Vilarelle (CSVB)

Structure porteuse et opératrice

Commission Syndicale de la Vallée de Baigorri (CSVB)

Rédaction / Coordination / Cartographie

Alexa Dulin (CSVB)

Relecture

Clémence Hamel, Chantal Haté-Laloubère (DDTM 64), Luc Albert, Julia Rambaud (DREAL), Michel Bidart, Christine Legarra et Marine Vilarelle (CSVB)

Référence à utiliser

DULIN A., TOME 4 – Atlas cartographique du site Natura 2000 « Vallée de la Nive des Aldudes, col de Lindex ». Commission Syndicale de la Vallée de Baigorri, Novembre 2021.